



Secretaría General de Salud Digital,
Información e Innovación del SNS

S.G Información Sanitaria

SISTEMA DE INFORMACIÓN SOBRE LISTAS DE ESPERA EN EL SISTEMA NACIONAL DE SALUD

SISLE-SNS

Situación a 31 de diciembre de 2022

Indicadores resumen

Datos actualizados a 10 de abril de 2023

Índice	pág
<u>Distribución por especialidades</u>	3
<u>Distribución por procesos seleccionados</u>	4
<u>Evolución diciembre 2021- diciembre 2022 - Nº de pacientes y tiempo medio de espera</u>	5
<u>Evolución diciembre 2019 - diciembre 2022 - indicadores globales</u>	6
<u>Evolución actividad relacionada con la lista de espera quirurgica. Años 2019 - 2022</u>	7
<u>Indicadores globales por Comunidad Autónoma. Especialidades</u>	8
<u>Distribución por Comunidad Autónoma. Especialidades</u>	9-10
<u>Indicadores globales por Comunidad Autónoma. Procesos seleccionados</u>	11
<u>Distribución por Comunidad Autónoma. Procesos seleccionados</u>	12-13
LISTA DE ESPERA CONSULTAS EXTERNAS	
<u>Indicadores resumen - especialidades básicas.</u>	14
<u>Indicadores globales por Comunidad Autónoma.</u>	15
<u>Distribución por Comunidad Autónoma.</u>	16-17
<u>Evolución diciembre 2021 - diciembre 2022 - Nº de pacientes y tiempo medio de espera</u>	18
<u>Evolución diciembre 2019 - diciembre 2022 - indicadores globales</u>	19
<u>GLOSARIO DE TÉRMINOS</u>	20

SITUACIÓN DE LA LISTA DE ESPERA QUIRÚRGICA EN EL SNS

DATOS A 31 DE DICIEMBRE DE 2022

Distribución por especialidades

ESPECIALIDADES	Total pacientes en espera estructural	Diferencia con diciembre 2021	Tasa por 1.000 hab.	Porcentaje más de 6 meses	Tiempo medio de espera (días)	Diferencia con diciembre 2021
Cirugía General y de Digestivo	145.149	12.709	3,13	19,9	114	-5
Ginecología	32.934	1.531	0,71	17,7	105	-2
Oftalmología	172.093	21.738	3,71	9,3	83	2
ORL	52.888	13.607	1,14	20,7	121	2
Traumatología	190.990	13.751	4,11	29,2	143	-6
Urología	66.304	10.065	1,43	22,3	122	6
Cirugía Cardíaca	3.642	109	0,08	9,6	79	-2
Angiología /Cir. Vascular	21.543	2.503	0,46	21,1	121	-4
Cirugía Maxilofacial	25.874	3.748	0,56	22,5	127	-14
Cirugía Pediátrica	18.929	1.989	0,41	20,4	116	2
Cirugía Plástica	25.159	1.818	0,54	39,4	239	-12
Cirugía Torácica	2.418	317	0,05	15,4	101	5
Neurocirugía	15.789	462	0,34	38,4	192	-5
Dermatología	19.809	2.434	0,43	9,2	75	12
TOTAL	793.521	86.781	17,10	20,8	120	-3

SITUACIÓN DE LA LISTA DE ESPERA QUIRÚRGICA EN EL SNS

DATOS A 31 DE DICIEMBRE DE 2022

Distribución procesos seleccionados (RD 605/2003)

PROCESOS	Total pacientes en espera estructural	Diferencia con diciembre 2021	Tasa por 1.000 hab.	Porcentaje más de 6 meses	Tiempo medio de espera (días)	Diferencia con diciembre 2021
Catarata	126.843	12.918	2,73	5,0	73	-0
Hernia inguinal / crural	39.422	4.755	0,85	16,1	101	0
Prótesis cadera	14.660	-301	0,32	21,7	122	-0
Artroscopia	17.231	1.347	0,37	25,8	128	-4
Varices MM.II.	15.614	1.693	0,34	18,4	110	-10
Colecistectomía	19.439	1.261	0,42	19,4	113	0
Hallux valgus	13.222	2.246	0,28	27,2	133	-7
Adeno-amigdalectomía	12.916	6.386	0,28	15,6	100	3
Hipertrofia benigna de próstata	11.177	1.135	0,24	24,6	128	2
Quiste pilonidal	5.573	457	0,12	18,1	106	0
Túnel carpiano	14.149	747	0,30	13,2	88	1
Total Procesos seleccionados	290.246	32.644	6,25	13,2	95	-1

Resto procesos seleccionados (OCDE/RD 1039/2011)

Prótesis rodilla	30.557	2.123	0,66	29,4	141	7
Cirugía cardiaca valvular	1.899	-48	0,04	9,0	80	-5
By-pass coronario	220	-43	0,00	4,5	57	-7
Histerectomía	6.801	23	0,15	21,1	117	3

LISTA DE ESPERA QUIRÚRGICA DEL SNS

Evolución Diciembre 2021 - Diciembre 2022

Distribución por especialidades (número de pacientes)
(en orden descendente situación Dic 22)

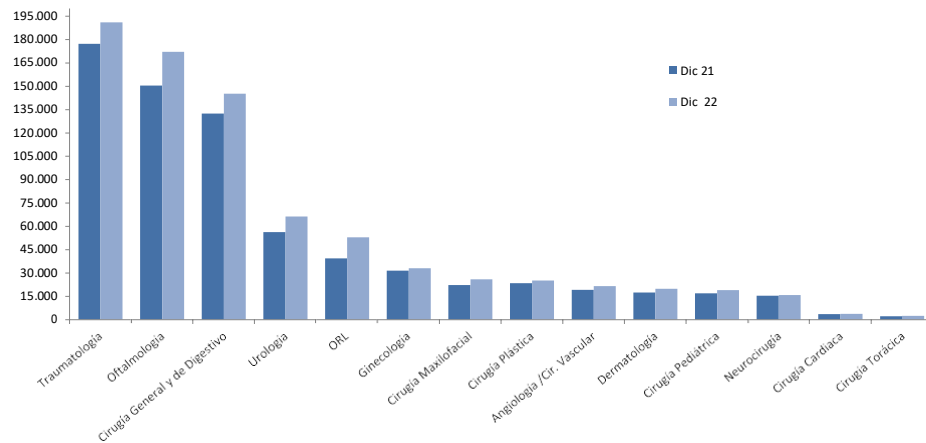

Distribución procesos seleccionados (número de pacientes)
(en orden descendente situación Dic 22)

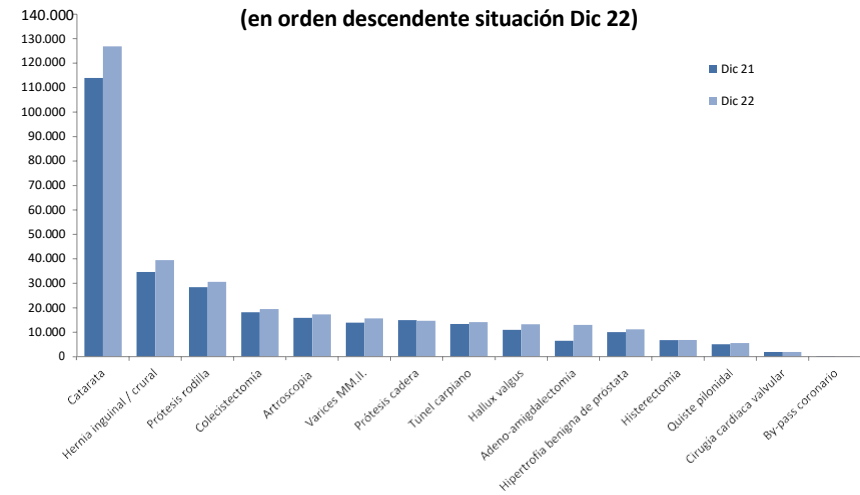

Tiempos medios de espera por especialidades (días)
(en orden descendente tiempos medios en Dic 22)

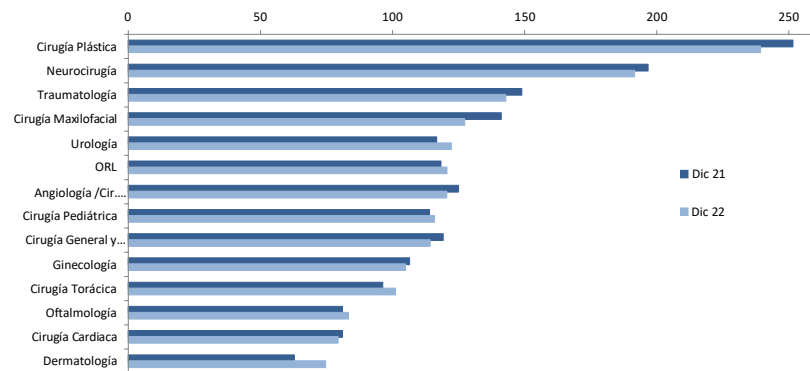

Tiempos medios de espera -procesos seleccionados (días)
(en orden descendente tiempos medios de espera Dic 22)

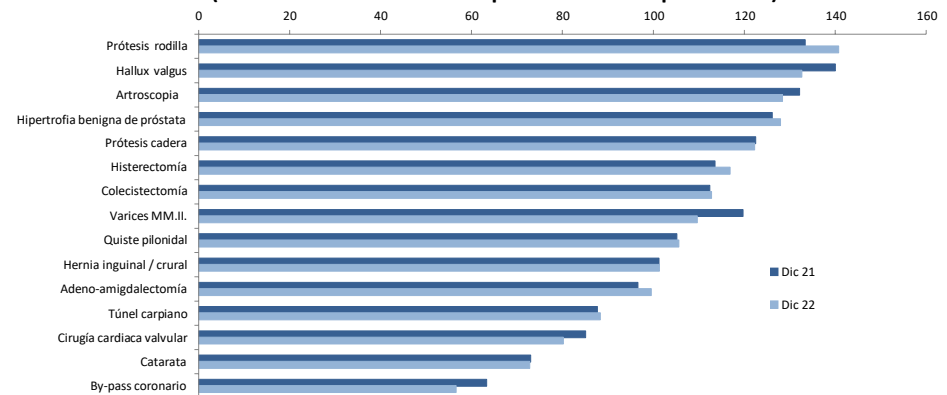

LISTA DE ESPERA QUIRÚRGICA DEL SNS

Evolución Dic 2019 - Dic 2022

Pacientes en espera estructural, tiempo medio de espera y porcentaje con más de seis meses de espera

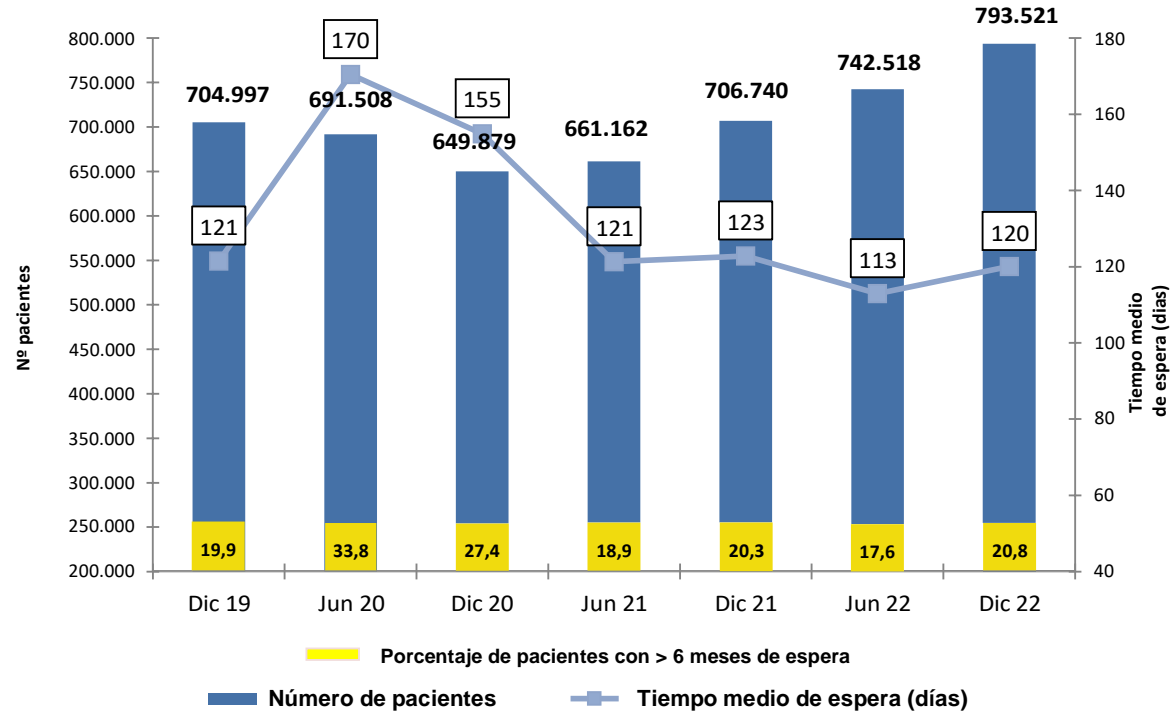

LISTA DE ESPERA QUIRÚRGICA DEL SNS

Evolución Actividad procedente de Lista de Espera. Año 2019 -2022 (Año completo)

	Año 2019	Año 2020	Año 2021	Año 2022
Número total de entradas	2.469.230	1.858.593	2.350.674	2.544.782
Tasa entradas por 1.000 habitantes	57,2	43,0	54,0	57,6
Número salidas por intervención	2.050.146	1.575.087	1.876.195	2.028.463
<i>Población protegida (*)</i>	45.405.822	45.498.937	45.924.153	46.414.971

(*) Población protegida Base de datos de Tarjeta Sanitaria

Se han subsanado en la serie algunos datos incorrectos de años previos

SITUACIÓN DE LA LISTA DE ESPERA QUIRÚRGICA DEL SNS

DATOS A 31 DE DICIEMBRE DE 2022

Distribución por comunidades autónomas

Comunidad Autónoma	Total de pacientes pendientes	Tasa por 1000 hab.	Porcentaje de pacientes con más de 6 meses	Tiempo medio de espera (días)
ANDALUCÍA	171.935	20,85	25,3	134
ARAGON	25.138	18,90	25,6	128
PDO DE ASTURIAS	22.956	23,08	13,1	94
BALEARES	13.757	11,70	22,2	124
CANARIAS	34.556	16,53	28,5	157
CANTABRIA	15.314	26,91	32,3	154
CASTILLA Y LEON	33.967	14,78	24,9	123
CASTILLA-LA MANCHA	33.275	16,97	0,0	106
CATALUÑA	173.494	22,91	31,6	154
COMUNIDAD VALENCIANA	56.780	11,69	13,5	88
EXTREMADURA	21.786	21,34	32,0	156
GALICIA	46.161	17,61	6,7	75
MADRID	72.626	10,68	4,3	63
MURCIA	30.383	19,94	18,0	100
C. FORAL DE NAVARRA	8.206	12,60	10,9	85
PAÍS VASCO	23.029	10,29	7,1	73
RIOJA	8.738	27,70	22,9	111
CEUTA	1.020	13,78	13,1	82
MELILLA	400	5,47	0,0	39
TOTAL	793.521	17,10	20,8	120

Lista de Espera Quirúrgica. SNS. Numero de Pacientes por 1000 habitantes

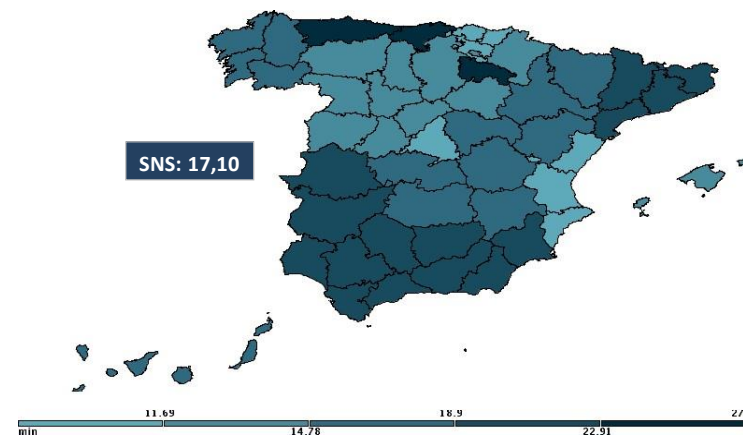

Lista de Espera Quirúrgica. SNS. Tiempo medio de espera (días).

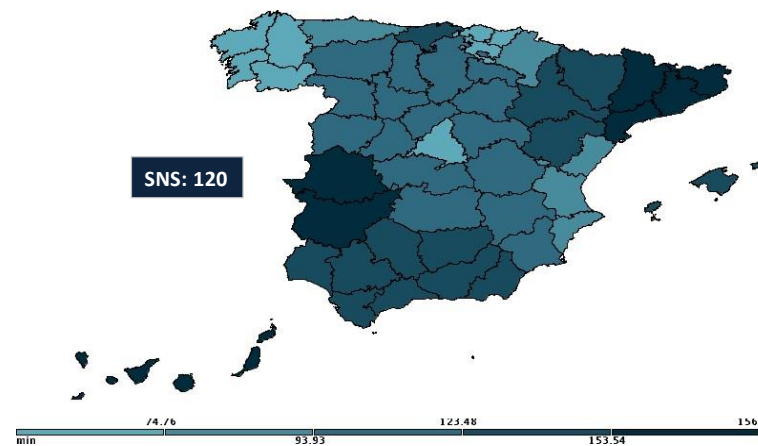

SITUACIÓN DE LA LISTA DE ESPERA QUIRÚRGICA DEL SNS

DATOS A 31 DE DICIEMBRE DE 2022

Distribución por comunidades autónomas

Comunidad Autónoma	Cirugía General y de Digestivo	Ginecología	Oftalmología	ORL	Traumatología	Urología	Cirugía Cardíaca	Angiología /Cir. Vascular	Cirugía Maxilofacial	Cirugía Pediátrica	Cirugía Plástica	Cirugía Torácica	Neurocirugía	Dermatología	TOTAL
ANDALUCÍA	29.198	7.373	38.139	10.881	37.889	15.781	1.338	3.059	7.406	3.214	5.202	578	3.192	8.685	171.935
ARAGON	4.567	887	7.434	1.362	5.136	1.609	62	1.132	419	789	402	65	952	322	25.138
PDO DE ASTURIAS	4.013	761	5.402	1.027	6.048	1.722	294	706	331	283	1.462	29	354	524	22.956
BALEARES	3.780	590	2.788	1.462	2.482	1.219	49	163	374	266	208	92	108	176	13.757
CANARIAS	4.906	1.850	6.789	2.366	10.493	2.677	87	740	656	529	1.555	218	1.669	21	34.556
CANTABRIA	2.890	532	2.719	800	5.004	1.367	6	403	265	368	542	108	310		15.314
CASTILLA Y LEON	6.851	966	5.809	2.535	10.716	2.916	103	677	349	666	1.341	56	796	186	33.967
CASTILLA-LA MANCHA	7.458	1.545	7.613	2.813	7.627	2.420	95	607	444	844	576	8	1.158	67	33.275
CATALUÑA	34.260	7.319	33.270	11.868	41.417	15.124	550	6.109	8.244	5.065	4.876	470	2.465	2.457	173.494
COMUNIDAD VALENCIANA	10.489	2.544	14.579	3.862	13.656	3.983	224	1.289	1.834	991	1.955	212	1.094	68	56.780
EXTREMADURA	2.806	982	3.747	1.753	6.605	2.278	38	431	576	257	586	82	954	691	21.786
GALICIA	7.895	1.948	10.864	2.841	11.844	3.676	280	1.749	614	938	1.619	152	803	938	46.161
MADRID	11.527	3.101	16.191	5.161	12.418	6.995	296	2.958	2.304	3.644	2.667	223	1.199	3.942	72.626
MURCIA	6.896	1.128	6.810	1.406	8.420	1.728	62	126	1.022	552	981	41	306	905	30.383
C. FORAL DE NAVARRA	1.408	262	1.340	795	2.738	331	24	431	152	108	395	25	73	124	8.206
PAÍS VASCO	4.096	888	6.235	1.386	6.302	1.392	117	616	441	415	746	44	351		23.029
RIOJA	1.605	181	2.001	356	2.064	963	17	347	443		46	15		700	8.738
CEUTA	400	39	220	174	95	89								3	1.020
MELILLA	104	38	143	40	36	34							5		400

Tasas de pacientes en espera por 1000 habitantes, por especialidad y por comunidad autónoma

Comunidad Autónoma	Cirugía General y de Digestivo	Ginecología	Oftalmología	ORL	Traumatología	Urología	Cirugía Cardíaca	Angiología /Cir. Vascular	Cirugía Maxilofacial	Cirugía Pediátrica	Cirugía Plástica	Cirugía Torácica	Neurocirugía	Dermatología	TOTAL
ANDALUCÍA	3,54	0,89	4,62	1,32	4,59	1,91	0,16	0,37	0,90	0,39	0,63	0,07	0,39	1,05	20,85
ARAGON	3,43	0,67	5,59	1,02	3,86	1,21	0,05	0,85	0,32	0,59	0,30	0,05	0,72	0,24	18,90
PDO DE ASTURIAS	4,03	0,77	5,43	1,03	6,08	1,73	0,30	0,71	0,33	0,28	1,47	0,03	0,36	0,53	23,08
BALEARES	3,21	0,50	2,37	1,24	2,11	1,04	0,04	0,14	0,32	0,23	0,18	0,08	0,09	0,15	11,70
CANARIAS	2,35	0,88	3,25	1,13	5,02	1,28	0,04	0,35	0,31	0,25	0,74	0,10	0,80	0,01	16,53
CANTABRIA	5,08	0,93	4,78	1,41	8,79	2,40	0,01	0,71	0,47	0,65	0,95	0,19	0,54		26,91
CASTILLA Y LEON	2,98	0,42	2,53	1,10	4,66	1,27	0,04	0,29	0,15	0,29	0,58	0,02	0,35	0,08	14,78
CASTILLA-LA MANCHA	3,80	0,79	3,88	1,43	3,89	1,23	0,05	0,31	0,23	0,43	0,29		0,59	0,03	16,97
CATALUÑA	4,52	0,97	4,39	1,57	5,47	2,00	0,07	0,81	1,09	0,67	0,64	0,06	0,33	0,32	22,91
COMUNIDAD VALENCIANA	2,16	0,52	3,00	0,79	2,81	0,82	0,05	0,27	0,38	0,20	0,40	0,04	0,23	0,01	11,69
EXTREMADURA	2,75	0,96	3,67	1,72	6,47	2,23	0,04	0,42	0,56	0,25	0,57	0,08	0,93	0,68	21,34
GALICIA	3,01	0,74	4,14	1,08	4,52	1,40	0,11	0,67	0,23	0,36	0,62	0,06	0,31	0,36	17,61
MADRID	1,70	0,46	2,38	0,76	1,83	1,03	0,04	0,44	0,34	0,54	0,39	0,03	0,18	0,58	10,68
MURCIA	4,53	0,74	4,47	0,92	5,53	1,13	0,04	0,08	0,67	0,36	0,64	0,03	0,20	0,59	19,94
C. FORAL DE NAVARRA	2,16	0,40	2,06	1,22	4,20	0,51	0,04	0,66	0,23	0,17	0,61	0,04	0,11	0,19	12,60
PAÍS VASCO	1,83	0,40	2,79	0,62	2,82	0,62	0,05	0,28	0,20	0,19	0,33	0,02	0,16		10,29
RIOJA	5,09	0,57	6,34	1,13	6,54	3,05	0,05	1,10	1,40		0,15	0,05		2,22	27,70
CEUTA	5,40	0,53	2,97	2,35	1,28	1,20								0,04	13,78
MELILLA	1,42	0,52	1,96	0,55	0,49	0,47							0,07		5,47

**SITUACIÓN DE LA LISTA DE ESPERA QUIRÚRGICA DEL SNS
DATOS A 31 DE DICIEMBRE DE 2022**

Tiempos medios de espera, por especialidad y por comunidad autónoma

Comunidad Autónoma	Cirugía General y de Digestivo	Ginecología	Oftalmología	ORL	Traumatología	Urología	Cirugía Cardíaca	Angiología /Cir. Vascular	Cirugía Maxilofacial	Cirugía Pediátrica	Cirugía Plástica	Cirugía Torácica	Neurocirugía	Dermatología	TOTAL
ANDALUCÍA	117	158	96	130	148	129	87	178	105	160	458	161	207	81	134
ARAGON	143	59	63	154	157	98	91	118	154	121	262	55	457	57	128
PDO DE ASTURIAS	89	76	77	85	123	88	145	83	98	67	74	24	151	57	94
BALEARES	142	92	86	133	131	129	49	85	169	79	157	238	67	59	124
CANARIAS	85	90	115	100	240	112	63	97	194	146	200	102	228	80	157
CANTABRIA	151	131	85	119	186	124	31	157	143	115	411	34	169		154
CASTILLA Y LEON	134	51	64	91	171	107	49	75	118	83	145	56	157	35	123
CASTILLA-LA MANCHA	98	98	101	120	104	105	111	122	113	134	120	80	131	69	106
CATALUÑA	155	131	102	183	169	177	62	155	162	147	289	89	209	95	154
COMUNIDAD VALENCIANA	85	81	65	79	104	96	63	67	110	87	152	132	146	51	88
EXTREMADURA	119	79	74	115	207	166	51	301	253	65	278	60	253	77	156
GALICIA	65	58	66	77	90	75	69	43	71	101	96	66	108	58	75
MADRID	61	51	55	69	68	68	66	71	67	68	90	27	78	54	63
MURCIA	111	86	77	97	108	90	38	42	134	59	169	42	94	99	100
C. FORAL DE NAVARRA	73	76	66	67	102	43	28	99	84	40	164	72	79	58	85
PAÍS VASCO	65	48	61	68	89	75	73	65	55	79	134	14	86		73
RIOJA	115	84	92	71	142	118	42	147	100		106	32		81	111
CEUTA	111	45	51	59	136	37									82
MELILLA	36	42	41	42	33	40							21		39

Porcentaje de pacientes con más de seis meses de espera por especialidades y comunidad autónoma

Comunidad Autónoma	Cirugía General y de Digestivo	Ginecología	Oftalmología	ORL	Traumatología	Urología	Cirugía Cardíaca	Angiología /Cir. Vascular	Cirugía Maxilofacial	Cirugía Pediátrica	Cirugía Plástica	Cirugía Torácica	Neurocirugía	Dermatología	TOTAL
ANDALUCÍA	21,9	33,2	14,0	26,4	34,9	25,7	11,2	39,2	14,1	38,7	56,9	22,7	45,7		25,3
ARAGON	22,8	3,4	10,6	30,3	43,0	15,6	14,5	22,7	37,7	22,3	59,7	6,2	89,2	4,0	25,6
PDO DE ASTURIAS	11,6	7,4	3,4	7,8	27,4	13,4	35,0	4,5	11,8	0,4			43,8		13,1
BALEARES	29,8	13,4	12,6	23,3	25,0	20,4		8,6	39,6	0,8	39,4	37,0		4,5	22,2
CANARIAS	10,6	12,3	21,0	18,0	43,9	20,7	1,1	16,6	44,4	26,3	44,2	17,9	47,9	14,3	28,5
CANTABRIA	31,1	32,7	5,8	24,9	46,0	29,7		33,0	34,7	25,0	71,6		33,9		32,3
CASTILLA Y LEON	27,4	3,4	3,8	15,5	40,2	21,3		8,0	29,2	10,5	34,2	7,1	38,4		24,9
CASTILLA-LA MANCHA															
CATALUÑA	34,1	28,5	15,1	40,1	36,2	36,0	8,4	32,7	33,2	34,6	54,0	16,2	46,6	17,1	31,6
COMUNIDAD VALENCIANA	11,7	11,2	5,3	9,7	19,4	17,1	7,1	4,6	19,2	13,9	36,5	27,8	30,3	4,4	13,5
EXTREMADURA	23,4	11,1	5,9	22,8	47,7	35,6	5,3	61,9	61,5	4,3	65,9	6,1	56,9	8,5	32,0
GALICIA	4,5	1,8	0,4	4,6	13,2	8,7	0,7	0,2	2,6	19,4	15,7	11,8	18,8	0,3	6,7
MADRID	4,1	2,1	2,3	4,5	5,4	7,1	3,4	5,4	3,6	0,8	12,4		9,3	3,0	4,3
MURCIA	20,8	14,5	9,6	14,9	21,5	13,5		0,8	33,6	2,5	40,2		18,6	17,0	18,0
C. FORAL DE NAVARRA	6,7	6,5	3,9	5,5	15,8	1,8		15,5	9,9		39,5	8,0	6,8		10,9
PAÍS VASCO	3,8	1,1	2,2	4,3	13,0	9,3	7,7	5,4	1,6	3,6	30,6		9,7		7,1
RIOJA	26,2	8,3	14,5	2,0	37,0	27,1		44,4	8,4		15,2			6,0	22,9
CEUTA	24,0	2,6		1,7	35,8										13,1
MELILLA															

SITUACIÓN DE LA LISTA DE ESPERA QUIRÚRGICA DEL SNS

DATOS A 31 DE DICIEMBRE DE 2022

Distribución por comunidades autónomas. **PROCESOS SELECCIONADOS (RD 605/2003)**

Comunidad Autónoma	Total de pacientes pendientes	Tasa por 1000 hab.	Porcentaje de pacientes con más de 6 meses	Tiempo medio de espera (días)
ANDALUCÍA	56.041	6,80	19,4	90
ARAGON	10.614	7,98	18,6	104
PDO DE ASTURIAS	9.902	9,95	9,9	90
BALEARES	5.134	4,38	19,9	112
CANARIAS	11.013	5,26	19,7	118
CANTABRIA	4.770	8,38	21,5	124
CASTILLA Y LEON	13.087	5,70	17,9	105
CASTILLA-LA MANCHA	12.714	6,48	0,0	99
CATALUÑA	62.339	8,22	23,9	125
COMUNIDAD VALENCIANA	22.798	4,70	5,9	65
EXTREMADURA	6.085	5,95	16,3	104
GALICIA	22.077	8,42	3,6	68
MADRID	25.207	3,70	3,3	61
MURCIA	11.521	7,56	13,0	88
C. FORAL DE NAVARRA	3.339	5,13	6,6	75
PAÍS VASCO	9.553	4,26	3,5	63
RIOJA	3.398	10,78	26,3	122
CEUTA	486	6,57	15,8	91
MELILLA	168	2,29	0,0	40
TOTAL	290.246	6,25	13,2	95

Lista de Espera Quirúrgica (procesos seleccionados). SNS.
Num. Pacientes/1000 hab.

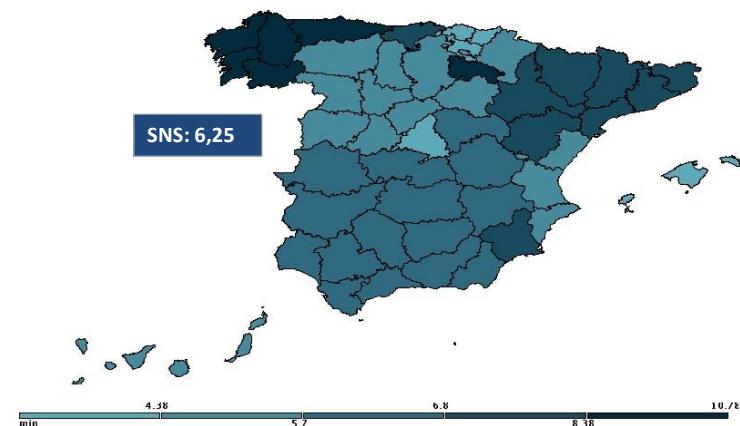

Lista de Espera Quirúrgica (procesos seleccionados). SNS.
Tiempo medio de espera (días).

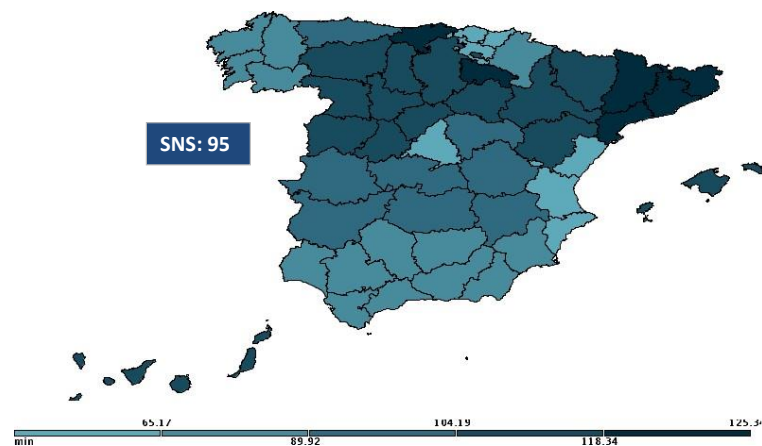

SITUACIÓN DE LA LISTA DE ESPERA QUIRÚRGICA DEL SNS
DATOS A 31 DE DICIEMBRE DE 2022

Distribución por Comunidades Autónomas (Número de pacientes de procesos seleccionados en espera estructural) RD 605/2003

Resto procesos seleccionados (OCDE/RD 1039/2011)

Comunidad Autónoma	Catarata	Hernia inguinal / crural	Prótesis cadera	Artroscopia	Varices MM.II.	Colecistectomía	Hallux valgus	Adeno-amigdalectomía	Hipertrofia benigna de próstata	Quieste pilonidal	Túnel carpiano	Total procesos seleccionados	Prótesis rodilla	Cirugía cardíaca valvular	Bypass coronario	Histerectomía
ANDALUCÍA	26.080	7.661	2.454	3.055	1.525	4.052	3.004	2.693	1.378	1.528	2.611	56.041	8.398	470	49	2.044
ARAGON	5.344	1.398	520	220	937	718	467	153	285	165	407	10.614	989	59	2	77
PDO DE ASTURIAS	4.265	1.042	969	1.026	593	503	362	211	363	120	448	9.902	1.147	258	23	184
BALEARES	2.291	589	206	270	142	665	77	339	341	95	119	5.134	277	11	24	118
CANARIAS	4.878	1.088	661	700	446	750	552	662	479	6	791	11.013	1.404	58	8	403
CANTABRIA	1.907	464	587	178	399	297	74	180	240	23	421	4.770	759			98
CASTILLA Y LEON	4.707	1.989	1.181	625	491	866	1.223	449	503	282	771	13.087	1.720	91	4	275
CASTILLA-LA MANCHA	6.941	2.092	459	353	162	875	82	738	611		401	12.714	1.017	73	10	380
CATALUÑA	23.424	7.983	2.685	4.648	5.389	4.540	3.043	3.398	3.074	1.178	2.977	62.339	5.671	184	54	1.489
COMUNIDAD VALENCIANA	11.096	2.970	254	2.024	817	1.248	1.144	857	688	590	1.110	22.798	382	118	4	42
EXTREMADURA	2.676	532	478	239	122	439	403	475	305	85	331	6.085	1.952	23		140
GALICIA	9.189	3.505	1.507	1.163	1.582	1.186	893	838	669	428	1.117	22.077	1.832	194	14	381
MADRID	11.514	4.451	863	678	2.123	1.266	804	936	1.100	497	975	25.207	2.051	143	13	651
MURCIA	4.913	1.304	537	1.243	213	920	629	300	276	359	827	11.521	1.075	50	5	265
C. FORAL DE NAVARRA	1.155	409	239	522	108	230	110	203	70	52	241	3.339	439	24		73
PAIS VASCO	4.888	1.283	859	260	213	612	15	345	556	46	476	9.553	1.153	128	10	112
RIOJA	1.303	511	191	331	186	337	98	237	97	107	107	3.398	291	15		69
CEUTA	165	136	6	15	20	78	1	30		19	16	486				
MELILLA	107	15	4	12	1	8	2	11	2	3	3	168				

Tasas de pacientes en espera por 1000 habitantes

Comunidad Autónoma	Catarata	Hernia inguinal / crural	Prótesis cadera	Artroscopia	Varices MM.II.	Colecistec-tomía	Hallux valgus	Adeno-amigdalectomía	Hipertrofia benigna de próstata	Quieste pilonidal	Túnel carpiano	Total procesos seleccionados	Prótesis rodilla	Cirugía cardíaca valvular	By-pass coronario	Histerectomía
ANDALUCÍA	3,16	0,93	0,30	0,37	0,18	0,49	0,36	0,33	0,17	0,19	0,32	6,80	1,02	0,06	0,01	0,25
ARAGON	4,02	1,05	0,39	0,17	0,70	0,54	0,35	0,12	0,21	0,12	0,31	7,98	0,74	0,04	0,00	0,06
PDO DE ASTURIAS	4,29	1,05	0,97	1,03	0,60	0,51	0,36	0,21	0,36	0,12	0,45	9,95	1,15	0,26	0,02	0,18
BALEARES	1,95	0,50	0,18	0,23	0,12	0,57	0,07	0,29	0,29	0,08	0,10	4,38	0,24	0,01	0,02	0,10
CANARIAS	2,33	0,52	0,32	0,33	0,21	0,36	0,26	0,32	0,23	0,00	0,38	5,26	0,67	0,03	0,00	0,19
CANTABRIA	3,35	0,82	1,03	0,31	0,70	0,52	0,13	0,32	0,42	0,04	0,74	8,38	1,33			0,17
CASTILLA Y LEON	2,05	0,87	0,51	0,27	0,21	0,38	0,53	0,20	0,22	0,12	0,34	5,70	0,75	0,04	0,00	0,12
CASTILLA-LA MANCHA	3,54	1,07	0,23	0,18	0,08	0,45	0,04	0,38	0,31		0,20	6,48	0,52	0,04	0,01	0,19
CATALUÑA	3,09	1,05	0,35	0,61	0,71	0,60	0,40	0,45	0,41	0,16	0,39	8,22	0,75	0,02	0,01	0,20
COMUNIDAD VALENCIANA	2,28	0,61	0,05	0,42	0,17	0,26	0,24	0,18	0,14	0,12	0,23	4,70	0,08	0,02	0,00	0,01
EXTREMADURA	2,62	0,52	0,47	0,23	0,12	0,43	0,39	0,47	0,30	0,08	0,32	5,95	1,91	0,02		0,14
GALICIA	3,51	1,34	0,57	0,44	0,60	0,45	0,34	0,32	0,26	0,16	0,43	8,42	0,70	0,07	0,01	0,15
MADRID	1,69	0,65	0,13	0,10	0,31	0,19	0,12	0,14	0,16	0,07	0,14	3,70	0,30	0,02	0,00	0,10
MURCIA	3,22	0,86	0,35	0,82	0,14	0,60	0,41	0,20	0,18	0,24	0,54	7,56	0,71	0,03	0,00	0,17
C. FORAL DE NAVARRA	1,77	0,63	0,37	0,80	0,17	0,35	0,17	0,31	0,11	0,08	0,37	5,13	0,67	0,04		0,11
PAIS VASCO	2,18	0,57	0,38	0,12	0,10	0,27	0,01	0,15	0,25	0,02	0,21	4,26	0,52	0,06	0,00	0,05
RIOJA	4,13	1,62	0,61	1,05	0,59	1,07	1,07	1,31	0,75	0,31	0,34	10,78	0,92	0,05		0,22
CEUTA	2,23	1,84	0,08	0,20	0,27	1,05	0,01	0,41		0,26	0,22	6,57				
MELILLA	1,46	0,21	0,05	0,16	0,01	0,11	0,03	0,15	0,03	0,04	0,04	2,29				

SITUACIÓN DE LA LISTA DE ESPERA QUIRÚRGICA DEL SNS
DATOS A 31 DE DICIEMBRE DE 2022

Tiempos medios de espera de procesos seleccionados por comunidad autónoma RD 605/2003

Resto procesos seleccionados (OCDE/RD 1039/2011)

Comunidad Autónoma	Catarata	Hernia inguinal / crural	Prótesis cadera	Artroscopia	Varices MM.II.	Colecistec-tomía	Hallux valgus	Adeno-amigdalectomía	Hipertrofia benigna de próstata	Quieste pilonidal	Túnel carpiano	Total procesos seleccionados	Prótesis rodilla	Cirugía cardíaca valvular	By-pass coronario	Histerectomía
ANDALUCÍA	76	104	122	113	71	99	110	91	109	104	89	90	151	81	65	155
ARAGON	66	138	135	218	126	177	220	113	40	136	105	104	182	93	20	54
PDO DE ASTURIAS	76	103	124	107	77	90	98	73	135	84	77	90	128	147	136	86
BALEARES	86	116	172	131	143	154	139	115	142	112	86	112	163	27	52	90
CANARIAS	104	74	221	188	125	85	210	81	151	145	98	118	198	67	38	92
CANTABRIA	83	118	179	236	158	142	145	96	127	114	154	124	199			135
CASTILLA Y LEON	59	113	145	177	84	137	181	75	119	175	88	105	177	50	10	55
CASTILLA-LA MANCHA	101	96	88	104	104	89	119	108	114		77	99	89	110	70	117
CATALUÑA	78	150	117	163	160	161	164	148	190	151	121	125	132	33	31	146
COMUNIDAD VALENCIANA	58	62	136	97	52	67	75	73	64	67	61	65	122	47	33	112
EXTREMADURA	68	79	170	197	165	129	185	76	211	80	73	104	216	52		106
GALICIA	66	66	86	85	42	69	83	69	85	62	60	68	83	69	53	63
MADRID	54	66	68	60	76	62	63	68	78	60	52	61	71	72	45	56
MURCIA	73	103	130	109	84	101	103	80	89	95	73	88	116	39	33	88
C. FORAL DE NAVARRA	63	62	95	101	108	88	87	52	34	62	85	75	112	168		72
PAIS VASCO	60	61	77	87	49	59	48	52	83	67	68	63	92	85	51	60
RIOJA	104	125	136		149	131	174	81	131	122	49	122	147	39		81
CEUTA	52	113	288	72	123	140	235	50		52	81	91				
MELILLA	40	41	40	37	64	48	64	29	44	38	24	40				

Porcentaje de pacientes con más de seis meses

Comunidad Autónoma	Catarata	Hernia inguinal / crural	Prótesis cadera	Artroscopia	Varices MM.II.	Colecistec-tomía	Hallux valgus	Adeno-amigdalectomía	Hipertrofia benigna de próstata	Quieste pilonidal	Túnel carpiano	Total procesos seleccionados	Prótesis rodilla	Cirugía cardíaca valvular	By-pass coronario	Histerectomía
ANDALUCÍA	5,6	19,1	25,5	21,8	5,4	17,2	21,2	12,6	18,9	18,7	13,6	19,4	39,1	8,3	4,1	33,9
ARAGON	9,8	20,5	23,8	50,5	25,5	30,2	50,5	20,3	40,0	24,2	13,0	18,6	36,1	15,3		
PDO DE ASTURIAS	2,9	15,4	26,4	18,0	1,0	9,1	14,4	1,4	35,0	7,5	2,2	9,9	29,6	36,0	30,4	10,3
BALEARES	13,1	20,9	37,4	23,7	23,9	32,2	26,0	19,8	25,5	18,9	15,1	19,9	34,3			10,2
CANARIAS	17,0	6,6	39,9	32,3	22,9	10,3	42,9	12,8	34,4	33,3	14,5	19,7	34,0			11,7
CANTABRIA	2,3	22,8	42,1	65,7	33,6	29,3	32,4	13,9	29,6	21,7	39,9	21,5	49,5			32,7
CASTILLA Y LEON	1,9	21,0	31,3	41,9	9,8	26,1	46,0	7,8	23,3	39,4	13,7	17,9	39,8			2,9
CASTILLA-LA MANCHA																
CATALUÑA	6,7	34,5	15,2	38,3	34,2	35,5	38,5	36,9	42,8	33,3	26,1	23,9	23,3			34,1
COMUNIDAD VALENCIANA	3,5	4,6	26,8	17,8	1,8	6,7	8,5	8,5	5,7	5,8	5,3	5,9	21,7	0,8		23,8
EXTREMADURA	3,1	10,0	42,5	56,1	50,0	24,4	33,7	9,1	41,6	7,1	11,5	16,3	54,3	4,3		22,9
GALICIA	0,4	4,5	12,0	11,3		5,7	9,7	1,1	12,3	2,6	3,2	3,6	9,8			4,5
MADRID	2,2	3,9	5,0	4,4	6,0	2,9	4,0	2,2	7,4	2,0	2,2	3,3	3,9	4,9	7,7	1,5
MURCIA	7,9	17,6	25,7	21,6	5,6	17,8	19,1	8,3	10,9	15,9	8,5	13,0	25,6			12,5
C. FORAL DE NAVARRA	3,0	0,5	15,9	13,6	15,7	13,5	10,9	0,5		3,8	5,0	6,6	18,9	20,8		5,5
PAIS VASCO	2,0	2,3	6,6	15,0	0,9	1,1		1,7	11,3	4,3	6,9	3,5	14,6	12,5		1,8
RIOJA	14,5	30,9	35,6		44,7	32,3	51,0	2,0	28,7	25,8	2,8	26,3	40,2			11,6
CEUTA		24,3	100,0		25,0	41,0	100,0					15,8				
MELILLA																

SITUACIÓN DE LA LISTA DE ESPERA DE CONSULTAS EXTERNAS EN EL SNS**DATOS A 31 DE DICIEMBRE DE 2022****Total primeras consultas y especialidades básicas**

	Num pacientes pendientes por 1.000 hab.	Porcentaje con fecha asignada a más de sesenta días	Tiempo medio de espera (días)
TOTAL	85,43	55,7	95
Ginecología	3,65	48,8	69
Oftalmología	10,28	62,0	91
Traumatología	10,64	60,2	102
Dermatología	8,20	69,7	110
ORL	5,32	50,8	72
Neurología	4,06	59,3	113
C.Gral y A.Digestivo	2,93	39,7	64
Urología	3,28	51,4	88
Digestivo	3,27	55,6	94
Cardiología	2,18	44,7	86

SITUACIÓN DE LA LISTA DE ESPERA CONSULTAS DEL SNS

DATOS A 31 DE DICIEMBRE DE 2022

Distribución por comunidades autónomas

Comunidad Autónoma	Tasa por 1000 hab.	Tiempo medio de espera (días)	Porcentaje de citas >60 días
ANDALUCÍA	106,87	123	18,3
ARAGON	51,31	80	14,0
PDO DE ASTURIAS	100,06	81	36,6
BALEARES	41,83	64	5,6
CANARIAS	66,62	121	91,1
CANTABRIA	108,22	91	61,4
CASTILLA Y LEON	92,08	95	52,8
CASTILLA-LA MANCHA	24,05	61	38,6
CATALUÑA	40,58	94	29,8
COMUNIDAD VALENCIANA	77,10	87	49,9
EXTREMADURA	49,10	76	17,0
GALICIA	82,26	66	39,7
MADRID	57,99	75	73,3
MURCIA	53,96	89	59,1
C. FORAL DE NAVARRA	92,85	99	9,8
PAÍS VASCO	25,11	48	28,6
RIOJA	52,50	66	74,9
CEUTA	49,40	44	68,3
MELILLA	43,52	21	32,0
TOTAL	85,43	95	55,7

Lista de Espera de Consultas. SNS. Numero de Pacientes por 1000 habitantes

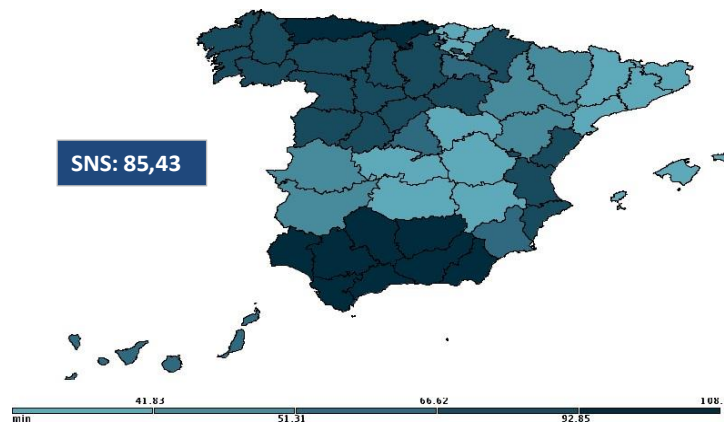

Lista de Espera de Consultas. SNS. Tiempo medio de espera (días).

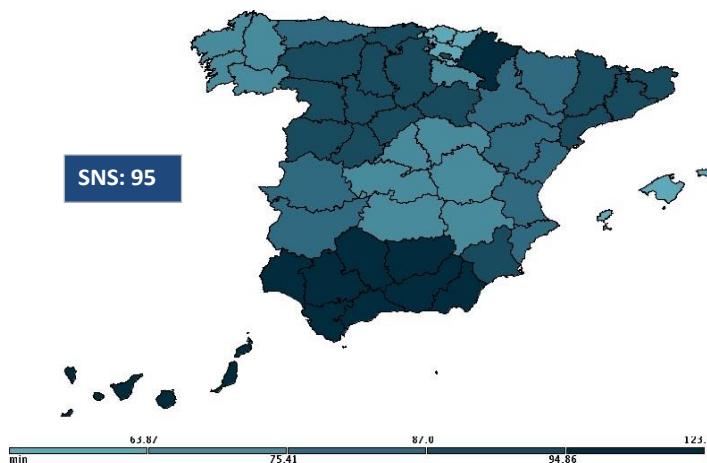

SITUACIÓN DE LA LISTA DE ESPERA DE CONSULTAS DEL SNS
DATOS A 31 DE DICIEMBRE DE 2022
Distribución por Comunidades Autónomas

Comunidad Autónoma	TOTAL	Ginecología	Oftalmología	Traumatología	Dermatología	ORL	Neurología	C. Gral y A. Digestivo	Urología	Digestivo	Cardiología
ANDALUCÍA	881.439	49.627	100.715	130.531	65.544	52.096	59.481	31.251	37.311	50.955	25.822
ARAGON	68.233	4.012	20.412	10.491	15.522	8.472	1.345	1.911	2.633	1.411	2.024
PDO DE ASTURIAS	99.536	2.619	17.153	14.028	17.087	4.702	6.173	2.630	5.539	1.996	4.474
BALEARES	49.187	1.486	8.046	13.637	7.873	3.519	2.904	3.522	2.296	2.825	3.079
CANARIAS	139.291	3.789	24.887	14.745	28.262	14.593	3.768	3.795	3.932	3.106	2.339
CANTABRIA	61.577	2.476	8.174	6.210	7.969	2.341	2.797	1.293	2.310	3.537	4.402
CASTILLA Y LEON	211.644	10.893	39.261	34.996	20.814	15.432	10.704	8.298	10.232	7.740	6.711
CASTILLA-LA MANCHA	47.159	4.294	5.563	9.022	4	5.637	2.699	1.969	2.187	2.756	1.969
CATALUÑA	307.272	8.950	53.857	68.361	37.286	43.899	21.309	25.191	20.802	17.106	10.511
COMUNIDAD VALENCIANA	374.637	20.861	45.856	46.029	39.202	22.542	20.337	16.348	17.725	14.064	15.405
EXTREMADURA	50.125	2.859	14.115	5.773	7.271	3.910	3.820	3.386	3.086	3.738	2.167
GALICIA	215.620	11.403	37.875	32.184	14.468	15.355	9.839	9.496	10.383	6.327	4.314
MADRID	394.347	35.916	61.033	70.508	85.535	34.834	29.969	15.158	23.098	25.659	12.637
MURCIA	82.221	3.941	18.253	14.145	14.461	6.896	7.251	5.182	5.307	5.401	1.384
C. FORAL DE NAVARRA	60.462	1.105	4.904	9.308	5.892	5.324	1.089	3.043	1.239	2.220	2.336
PAÍS VASCO	56.178	5.120	10.114	12.616	8.885	6.608	3.907	2.650	2.592	2.198	1.488
RIOJA	16.562	193	5.104	329	4.124	407	590	575	1.404	296	185
CEUTA	3.658		1.420	128	384	293	20	71	62	257	92
MELILLA	3.180	19	176	684	106	228	242	442	252		22

Pacientes por 1000 habitantes

Comunidad Autónoma	TOTAL	Ginecología	Oftalmología	Traumatología	Dermatología	ORL	Neurología	C. Gral y A. Digestivo	Urología	Digestivo	Cardiología
ANDALUCÍA	106,87	6,02	12,21	15,83	7,95	6,32	7,21	3,79	4,52	6,18	3,13
ARAGON	51,31	3,02	15,35	7,89	11,67	6,37	1,01	1,44	1,98	1,06	1,52
PDO DE ASTURIAS	100,06	2,63	17,24	14,10	17,18	4,73	6,21	2,64	5,57	2,01	4,50
BALEARES	41,83	1,26	6,84	11,60	6,70	2,99	2,47	3,00	1,95	2,40	2,62
CANARIAS	66,62	1,81	11,90	7,05	13,52	6,98	1,80	1,81	1,88	1,49	1,12
CANTABRIA	108,22	4,35	14,37	10,91	14,00	4,11	4,92	2,27	4,06	6,22	7,74
CASTILLA Y LEON	92,08	4,74	17,08	15,23	9,06	6,71	4,66	3,61	4,45	3,37	2,92
CASTILLA-LA MANCHA	24,05	2,19	2,84	4,60	0,00	2,87	1,38	1,00	1,12	1,41	1,00
CATALUÑA	40,58	1,18	7,11	9,03	4,92	5,80	2,81	3,33	2,75	2,26	1,39
COMUNIDAD VALENCIANA	77,10	4,29	9,44	9,47	8,07	4,64	4,19	3,36	3,65	2,89	3,17
EXTREMADURA	49,10	2,80	13,83	5,66	7,12	3,83	3,74	3,32	3,02	3,66	2,12
GALICIA	82,26	4,35	14,45	12,28	5,52	5,86	3,75	3,62	3,96	2,41	1,65
MADRID	57,99	5,28	8,98	10,37	12,58	5,12	4,41	2,23	3,40	3,77	1,86
MURCIA	53,96	2,59	11,98	9,28	9,49	4,53	4,76	3,40	3,48	3,54	0,91
C. FORAL DE NAVARRA	92,85	1,70	7,53	14,29	9,05	8,18	1,67	4,67	1,90	3,41	3,59
PAÍS VASCO	25,11	2,29	4,52	5,64	3,97	2,95	1,75	1,18	1,16	0,98	0,67
RIOJA	52,50	0,61	16,18	1,04	13,07	1,29	1,87	1,82	4,45	0,94	0,59
CEUTA	49,40	-	19,18	1,73	5,19	3,96	0,27	0,96	0,84	3,47	1,24
MELILLA	43,52	0,26	2,41	9,36	1,45	3,12	3,31	6,05	3,45	-	0,30

**SITUACIÓN DE LA LISTA DE ESPERA DE CONSULTAS DEL SNS
DATOS A 31 DE DICIEMBRE DE 2022**

Tiempo medio de espera (días)

Comunidad Autónoma	TOTAL	Ginecología	Oftalmología	Traumatología	Dermatología	ORL	Neurología	C. Gral y A. Digestivo	Urología	Digestivo	Cardiología
ANDALUCÍA	123	83	91	140	176	76	185	79	82	137	115
ARAGON	80	56	137	84	64	88	71	45	66	54	65
PDO DE ASTURIAS	81	56	108	73	104	49	98	49	105	33	65
BALEARES	64	75	66	79	52	33	54	61	40	50	97
CANARIAS	121	58	123	97	148	96	108	86	88	108	72
CANTABRIA	91	80	132	102	78	40	73	46	102	88	143
CASTILLA Y LEON	95	61	102	116	87	65	86	61	114	80	81
CASTILLA-LA MANCHA	61	62	68	64	19	71	63	39	45	62	58
CATALUÑA	94	74	83	102	93	98	80	67	168	82	76
COMUNIDAD VALENCIANA	87	72	99	85	95	71	102	69	84	72	93
EXTREMADURA	76	123	82	63	65	40	81	40	61	135	71
GALICIA	66	39	71	68	62	48	59	41	47	52	71
MADRID	75	63	78	85	96	56	69	46	63	64	47
MURCIA	89	59	86	78	154	48	94	72	59	80	26
C. FORAL DE NAVARRA	99	53	64	86	86	76	38	135	31	54	81
PAÍS VASCO	48	45	49	66	48	39	43	28	33	33	37
RIOJA	66	10	70	9	118	9	29	29	42	37	20
CEUTA	44		67	17	32	49	6	6	13	43	30
MELILLA	21	5	17	25	13	18	8	28	31		4

Porcentaje de pacientes que esperan más de sesenta días

Comunidad Autónoma	TOTAL	Ginecología	Oftalmología	Traumatología	Dermatología	ORL	Neurología	C. Gral y A. Digestivo	Urología	Digestivo	Cardiología
ANDALUCÍA	18,3	23,4	16,1	19,7	24,9	17,4	6,6	19,4	15,3	25,5	11,2
ARAGON	14,0	13,6	14,6	6,0	12,9	11,5	41,1	18,8	28,1	21,0	21,4
PDO DE ASTURIAS	36,6	29,3	48,7	39,0	35,4	38,1	42,0	26,5	39,7	12,4	25,4
BALEARES	5,6	3,4	1,4	3,6	17,4	2,0	10,9	1,9	5,9	3,9	1,0
CANARIAS	91,1	74,4	94,7	90,6	97,0	94,3	96,3	71,1	77,2	86,6	86,7
CANTABRIA	61,4	13,9	80,0	44,0	94,6	30,2	79,9	42,4	43,3	44,3	58,2
CASTILLA Y LEON	52,8	38,6	59,3	63,5	57,1	43,3	58,6	43,0	58,2	49,9	43,7
CASTILLA-LA MANCHA	38,6	45,0	38,4	44,1		46,8	36,1	22,2	24,2	39,8	37,1
CATALUÑA	29,8	25,4	27,8	29,6	32,3	31,9	32,8	28,1	28,5	31,2	24,6
COMUNIDAD VALENCIANA	49,9	39,9	57,2	47,5	57,4	44,4	59,3	39,1	49,6	40,3	50,9
EXTREMADURA	17,0	3,3	25,8	11,8	24,3	18,9	7,4	8,0	21,3	5,3	9,3
GALICIA	39,7	21,9	48,6	43,1	46,4	26,3	39,7	26,6	27,5	37,0	32,7
MADRID	73,3	71,2	71,6	78,1	83,9	67,1	72,7	51,8	68,7	66,8	54,8
MURCIA	59,1	70,8	69,8	65,9	30,8	50,0	66,7	53,6	77,2	72,2	17,8
C. FORAL DE NAVARRA	9,8	12,4	7,7	3,9	11,4	5,7	21,3	10,9	3,3	21,5	6,5
PAÍS VASCO	28,6	26,3	28,9	43,3	29,7	20,5	26,5	9,1	16,6	15,5	22,2
RIOJA	74,9	2,1	91,9	1,8	90,4	0,2	51,0	67,8	90,4	64,5	3,2
CEUTA	68,3		97,2	29,7	60,9	71,7				89,5	23,9
MELILLA	32,0			35,8		0,4	40,9	60,4	67,9		

LISTA DE ESPERA DE CONSULTAS EXTERNAS EN EL SNS

Evolución Diciembre 2021 - Diciembre 2022

Número de pacientes en espera estructural, tiempo medio de espera (días)

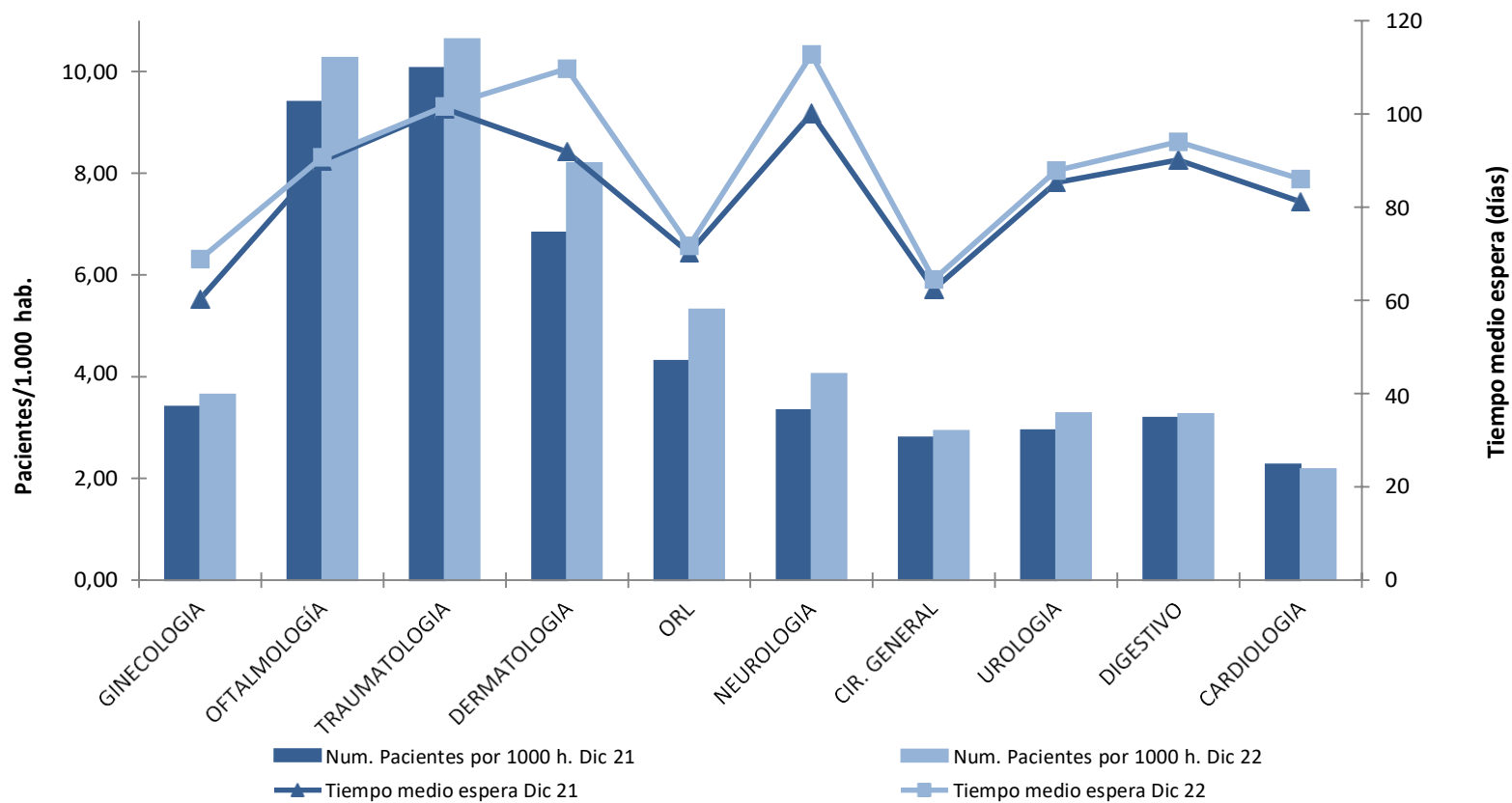

LISTA DE ESPERA DE CONSULTAS EN EL SNS

Evolución Diciembre 2019- Diciembre 2022

Lista de espera estructural por 1.000 habitantes, tiempo medio de espera y porcentaje de citas a más de 60 días.

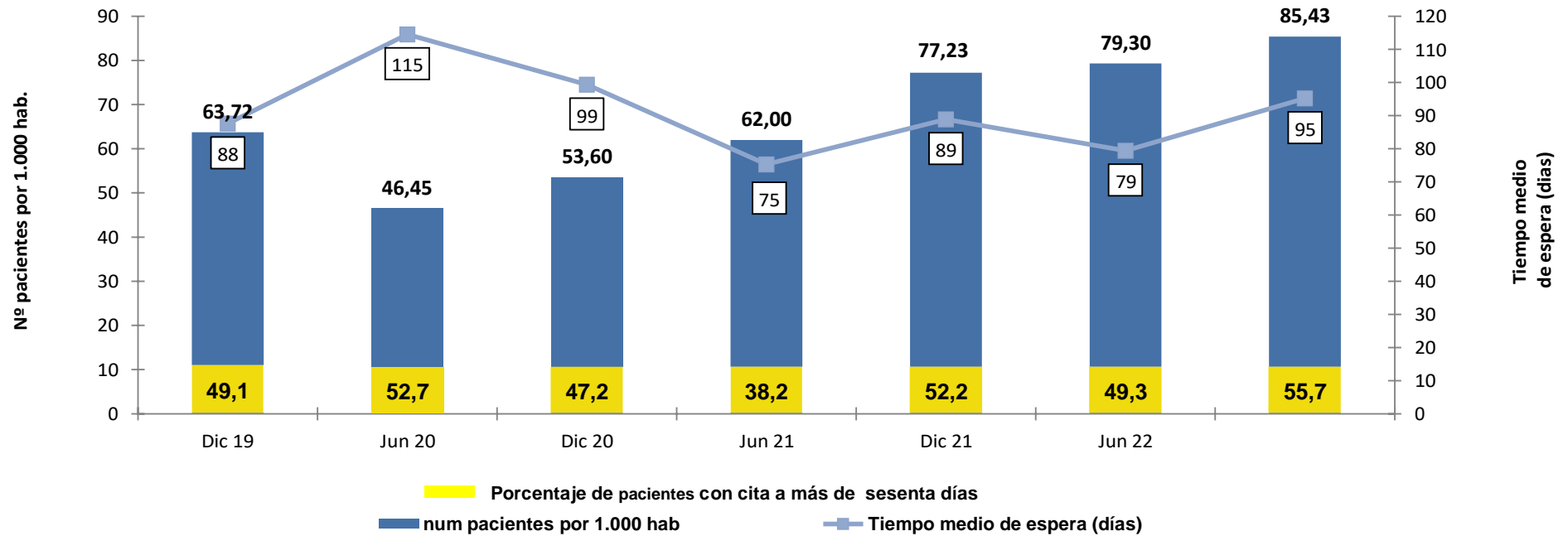

GLOSARIO DE TÉRMINOS

Criterios: RD 605/2003

LISTA DE ESPERA QUIRÚRGICA:

• Número de pacientes pendientes de una intervención quirúrgica programada en la fecha de corte

- Total de pacientes en Lista de Espera Estructural (en situación de ser intervenidos quirúrgicamente y cuya espera es atribuida a la organización y recursos disponibles).

- Como pacientes pendientes de una intervención se entiende aquellos que se les ha prescrito una intervención no urgente para la cual se tiene previsto el uso del quirófano, además, deberán estar incluidos en un registro de pacientes pendientes de una intervención y la fecha de entrada en dicho registro es la de la prescripción.

- Las fechas de corte contempladas en el RD corresponden a 31 de diciembre y 30 de junio de cada año.

• Tasa por 1.000 habitantes

- La población de referencia es la de tarjeta sanitaria de acuerdo con las cifras de la base de datos de Tarjeta Sanitaria del Sistema Nacional de Salud.

• Proporción de pacientes pendientes con espera mayor de seis meses en el momento de corte

- Del total de pacientes en Lista de Espera Estructural, porcentaje de los que en ese momento llevan esperando más de seis meses.

• Tiempo medio de espera de los pacientes pendientes

- Promedio en días del tiempo de espera de los pacientes en espera estructural, calculado como la diferencia en días naturales entre la fecha de corte y la fecha de entrada (para el global del SNS se calcula la media ponderada de los tiempos de espera de las Comunidades Autónomas).

LISTA DE ESPERA DE CONSULTAS:

Número de pacientes en espera estructural : Idéntico criterio que para la lista de espera quirúrgica, referido a los pacientes pendientes de una primera consulta en Atención Especializada.

Tasa por 1.000 Hab: Número de pacientes en espera estructural pendientes de una primera consulta por cada 1.000 hab; donde, la población del denominador corresponde a la población de la base de datos de tarjeta sanitaria a la fecha de corte.

Tiempo medio de espera: Promedio de días naturales que en el momento del estudio llevan esperando los pacientes pendientes de una consulta o una prueba calculados como la diferencia en días naturales entre la fecha de corte y la fecha de entrada en lista de espera (para el global del SNS, se calcula la media ponderada de los tiempos de espera de las Comunidades Autónomas).

Porcentaje de pacientes con más de 60 días: referido a los pacientes incluidos en lista con más de sesenta días de demora *entre la fecha de indicación y la fecha asignada para la consulta o la prueba*, respecto al total de pacientes con fecha asignada, en porcentaje.

Criterios: OCDE/RD 1039/2011

Se añaden una serie de Procesos con las mismas variables que se tienen en cuenta para la Lista de Espera Quirúrgica.

Los Procesos que se incorporan al informe son:

- Prótesis rodilla
- Cirugía cardíaca valvular
- By-pass coronario
- Angioplastia percutánea transluminal (PCTA)